

GARANT Türenhandbuch

Türenhandbuch

Produktsortiment

NORMTÜREN » TB-LA

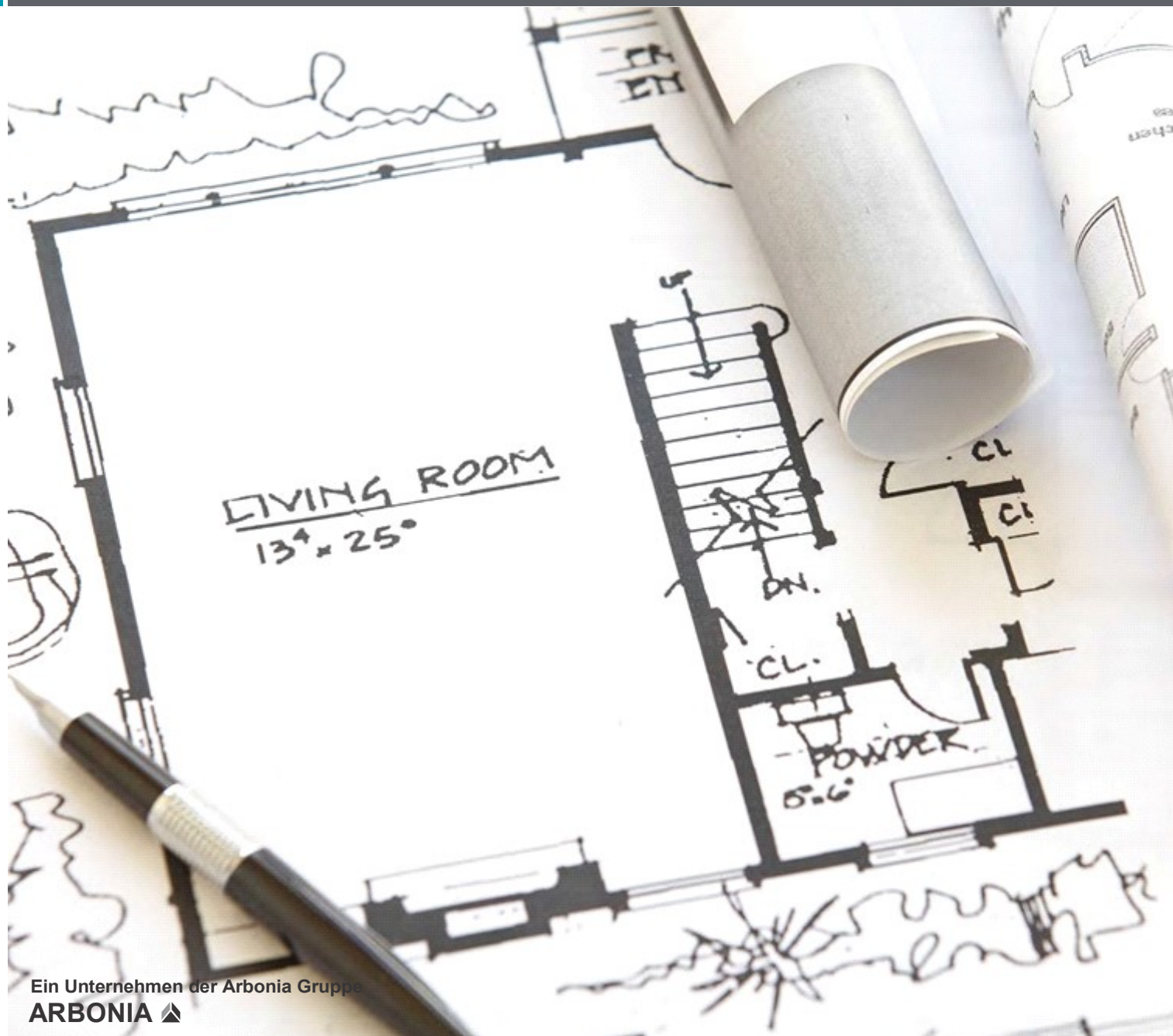

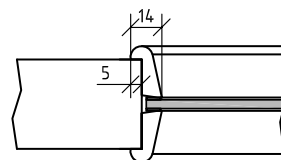
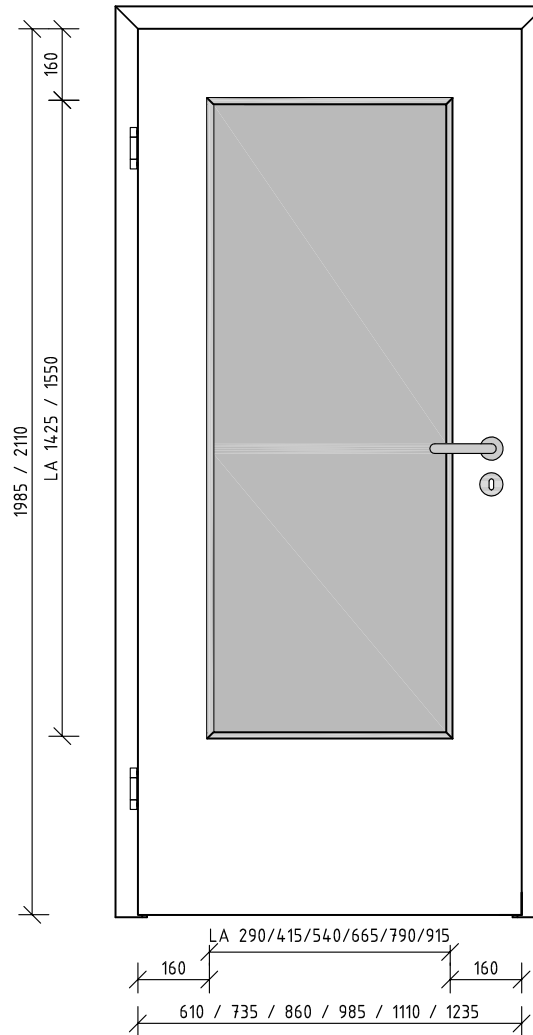

Maße gelten für gefälzte Elemente, bei stumpfen Elementen müssen seitlich und oben 13mm abgezogen werden

0003-PS_Standard_TB-LA.dwg



Garant-Produkt:

Design:	Programm: NORMTÜR - TB-LA
Beschreibung:	Türblatt mit Lichtausschnitt "LA" nach DIN 68706
Türblattvarianten:	<input type="checkbox"/> Drehflügeltür, <input type="checkbox"/> Schiebetür Line, <input type="checkbox"/> Schiebetür Line mit Inlay, <input type="checkbox"/> Schiebetür Limatic, <input type="checkbox"/> Schiebetür Basic
Zargenvarianten:	<input type="checkbox"/> Holzzarge, <input type="checkbox"/> Blendrahmen, <input type="checkbox"/> Blockrahmen, <input type="checkbox"/> Stahlzarge

Klassifizierung:

Klimaklasse	KK1 (Prüfklima a nach DIN EN 1121)
Beanspruchungsgruppe	N (Klasse 1 nach DIN EN)
PEFC	85% PEFC ZERTIFIZIERT DC-COC-000677 (je nach Oberfläche)
LGA-Schadstoffgeprüft	Zertifikats-Nr.: LH 60096531 0001

Mögliche Funktionen:

Klimaklasse	<input type="checkbox"/> Klimaklasse 1, <input type="checkbox"/> Klimaklasse 2, <input type="checkbox"/> Klimaklasse 3
Beanspruchungsgruppe	Beanspruchungsgruppe N
Feuerschutz	<input type="checkbox"/> ohne, <input type="checkbox"/> Feuerschutz T30-1, <input type="checkbox"/> Feuerschutz T30-2
Rauchschutz	<input type="checkbox"/> ohne, <input type="checkbox"/> Rauchschutz RD1, <input type="checkbox"/> Rauchschutz RD2
Einbruchschutz:	ohne
Schallschutz	<input type="checkbox"/> ohne, <input type="checkbox"/> SK1 (Rw,P=32dB), <input type="checkbox"/> SK2 (Rw,P=37dB)
Wärmeschutz	ohne
Strahlenschutz	ohne
Feuchtraum	<input type="checkbox"/> ohne, <input type="checkbox"/> FR
Nassraum	<input type="checkbox"/> ohne, <input type="checkbox"/> NR

Konstruktionsmerkmale Türblatt:

Türblatt:	Innentür nach DIN 68706, 1-flügelig, einhängfertig nach DIN 18101, Kartonverpackt
TB-Maße gefälzt (BxH):	<input type="checkbox"/> 610, <input type="checkbox"/> 735, <input type="checkbox"/> 860, <input type="checkbox"/> 985, <input type="checkbox"/> 1110, <input type="checkbox"/> 1235 x, <input type="checkbox"/> 1985, <input type="checkbox"/> 2110
TB-Maße stumpf (BxH):	<input type="checkbox"/> 584, <input type="checkbox"/> 709, <input type="checkbox"/> 834, <input type="checkbox"/> 959, <input type="checkbox"/> 1084, <input type="checkbox"/> 1209 x, <input type="checkbox"/> 1972, <input type="checkbox"/> 2097
2-flg. TB-Maße gefälzt (BxH):	<input type="checkbox"/> 1210, <input type="checkbox"/> 1460, <input type="checkbox"/> 1710, <input type="checkbox"/> 1960, <input type="checkbox"/> 2210, <input type="checkbox"/> 2460 x, <input type="checkbox"/> 1985, <input type="checkbox"/> 2110
2-flg. TB-Maße stumpf (BxH):	<input type="checkbox"/> 1184, <input type="checkbox"/> 1434, <input type="checkbox"/> 1684, <input type="checkbox"/> 1934, <input type="checkbox"/> 2184, <input type="checkbox"/> 2434 x, <input type="checkbox"/> 1972, <input type="checkbox"/> 2097
Kürzbarkeit:	50mm
Dicke:	ca.40mm
Flächengewicht:	ca. 12,0 kg/m ² (je Variante und Lichtausschnitt)
Innenlage:	Vollspanplatte VS
Rahmen:	MDF-Rahmen, unten 2-fach
Absperrung:	<input type="checkbox"/> Spanplatte 3,1mm, <input type="checkbox"/> HDF- Platte 3,1mm
Falz:	<input type="checkbox"/> gefälzt (3-seitig 13x25,5) nach DIN 18101, <input type="checkbox"/> stumpf
Kantenprofil:	<input type="checkbox"/> Eckig, <input type="checkbox"/> Rund, <input type="checkbox"/> kleine Rundkante, <input type="checkbox"/> Stumpf, <input type="checkbox"/> Premiumkante PK2
Kantenbeschichtung:	mit Kantenbeschichtung
Schloss:	<input type="checkbox"/> BB-Schloss, <input type="checkbox"/> WC-Schloss, <input type="checkbox"/> PZ-Schloss
Bänder:	<input type="checkbox"/> 2-teiliges Einbohrband (gefälzt), <input type="checkbox"/> verdeckt liegendes Band (stumpf)
Lichtausschnitt:	Lichtausschnitt LA
Leiste:	<input type="checkbox"/> Leistenätze Profil G21 (lose beigelegt), <input type="checkbox"/> Leistenätze Profil G21 (fest verglast)
Glas:	Sicherheitsglas ESG 4mm
Glasdesign:	<input type="checkbox"/> Float klar, <input type="checkbox"/> Ornamentgläser, <input type="checkbox"/> Designgläser
Oberflächenart:	<input type="checkbox"/> CPL, <input type="checkbox"/> Schichtstoff 0,8 mm, <input type="checkbox"/> G-TEC®, <input type="checkbox"/> Lack, <input type="checkbox"/> Dekor
Oberfläche:	<input type="checkbox"/> CePaL Authentic Asteiche, <input type="checkbox"/> CePaL Authentic Risseiche, <input type="checkbox"/> CPL Authentic Achat, <input type="checkbox"/> CPL Authentic Akazie, <input type="checkbox"/> CPL Authentic Eiche, <input type="checkbox"/> CPL Authentic Bianco, <input type="checkbox"/> CPL Authentic Grigio, <input type="checkbox"/> CPL Authentic Sand, <input type="checkbox"/> CPL Authentic Perl, <input type="checkbox"/> CePaL Natura Ahorn, <input type="checkbox"/> CePaL Natura Buche, <input type="checkbox"/> CPL Eiche Premium, <input type="checkbox"/> CPL Buche Exklusiv, <input type="checkbox"/> CPL Grau Premium, <input type="checkbox"/> CPL Weiß Struktur Premium, <input type="checkbox"/> CPL Weißlack 9010, <input type="checkbox"/> CPL Weißlack 9016, <input type="checkbox"/> CPL Weiß, <input type="checkbox"/> Schichtstoff 0,8mm GHK, <input type="checkbox"/> G-TEC® Seidengrau, <input type="checkbox"/> G-TEC® Staubgrau, <input type="checkbox"/> G-TEC® Graphitgrau, <input type="checkbox"/> G-TEC® Weißlack Matt 9016, <input type="checkbox"/> Weißlack 9010, <input type="checkbox"/> Weißlack 9016, <input type="checkbox"/> Dekor Weiß, <input type="checkbox"/> Schichtstoff 0,8mm TK
Oberfläche TB lt. Produktsortiment:	_____
Abmessungen: (BxH)	---- x ----

Konstruktionsmerkmale Zarge:

Zarge	passende Zarge aus Holz oder Stahl
Holzzarge:	Holzzarge für 1- oder 2-flügelige Türen, Schließblech, Bandrahmenteil
Blendrahmen:	Blendrahmen für 1- oder 2-flügelige Türen, Schließblech, Bandrahmenteil
Blockrahmen:	Blockrahmen für 1- oder 2-flügelige Türen, Schließblech, Bandrahmenteil

